

## Vernauwing van het halswervelkanaal

In de wervelkolom bevindt zich het wervelkanaal met het ruggenmerg. Soms groeien er verdikkingen aan het botweefsel van halswervels. Dit wordt een vernauwing van het halswervelkanaal genoemd.

- 1p **9** Bij een patiënt is door een verdikking aan een halswervel een armzenuw bekneld geraakt. De beknelling heeft verlamming en gevoelloosheid tot gevolg. In de afbeelding hieronder is van een gezond persoon een halswervel met ruggenmerg en zenuwen weergegeven.

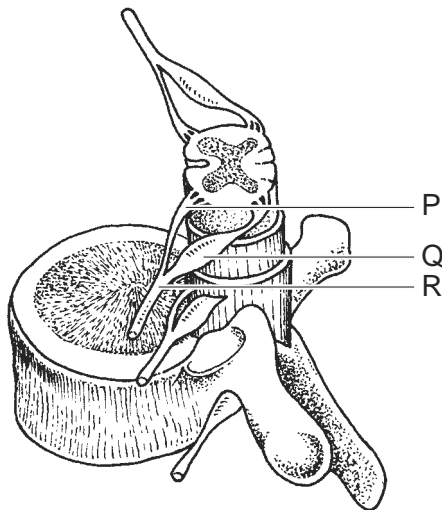

Op welke van de plaatsen P, Q of R kan een beknelling van de zenuw zowel verlamming als gevoelloosheid tot gevolg hebben?

- A** op plaats P  
**B** op plaats Q  
**C** op plaats R
- 1p **10** Een verdikking aan een wervel kan ook tot gevolg hebben dat bloedvaten dichtgedrukt worden, waardoor het ruggenmerg beschadigd raakt.  
→ Leg uit waardoor het ruggenmerg beschadigd raakt als er niet genoeg bloed naar toe wordt gevoerd.

- 1p 11 De afbeelding hieronder is een MRI-scan van een deel van de hals van een patiënt met een vernauwing van het halswervelkanaal. Op de foto is te zien dat bij de vijfde en zesde halswervel (C5 en C6) het ruggenmerg is bekneld door verdikkingen aan de wervels.

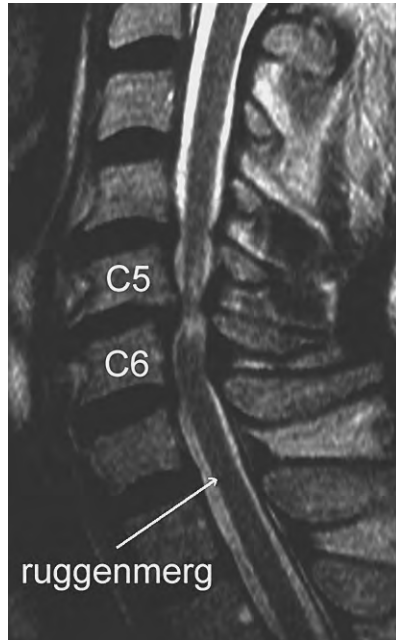

De patiënt heeft onder andere verlamningsverschijnselen in de benen.

- Leg uit waardoor beknelling van het ruggenmerg in de hals kan leiden tot verlamming van beenspieren.